

RESUMO DO AÇO

AÇO	DIAM (mm)	C.TOTAL (m)	PESO + 0% (kg)
CA50	12,5	122,1	117,6
	16,0	6,9	10,9
	20,0	10,3	25,5
CA60	5,0	244	37,6
PESO TOTAL (kg)			
CA50		154	
CA60		37,6	

Volume de concreto (C-25) = 2,71 m³
Área de forma = 38,07 m²

- NOTAS GERAIS:**
- CONFERRIR COTAS NO PROJETO;
 - PROJETO ESTRUTURAL DE ACORDO COM A ABNT NBR 6118/2014 "PROJETO DE ESTRUTURAS DE CONCRETO - PROCEDIMENTO";
 - TODA ARMADURA DEVERÁ SER LIMPA COM JATO DE AR E ÁGUA ANTES DA CONCRETAGEM;
 - AS ARMADURAS DEVERÃO SER ESTOCADAS COM PROTEÇÃO A FIM DE EVITAR A CONTAMINAÇÃO DEVIDO AO AMBIENTE AGRESSIVO;
 - CURAR BEM O CONCRETO, MANTENDO A SUPERFÍCIE SEMPRE UMEDECIDA (A CURA DO CONCRETO ACONTECE COM MAIOR INTENSIDADE NOS PRIMEIROS SETE DIAS A PARTIR DO LANÇAMENTO, PORTANTO, MANTER A SUPERFÍCIE DO CONCRETO UMEDECIDA E/OU PROTEGIDA COM PELÍCULA IMPERMEÁVEL);
 - DEVERÁ SER OBEDECIDO AS NORMAS E RECOMENDAÇÕES DOS ÓRGÃOS DE FISCALIZAÇÃO DO MEIO AMBIENTE E ORIENTAÇÃO DA FISCALIZAÇÃO DA OBRA;
 - QUALQUER ALTERAÇÃO NO PROJETO, SO PODERÁ SER EXECUTADO APÓS VERIFICAÇÃO E APROVAÇÃO DO PROJETISTA ESTRUTURAL;
 - NENHUMA CONCRETAGEM PODERÁ SER REALIZADA SEM A PRESENÇA DO ENGENHEIRO RESPONSÁVEL PELA OBRA;
 - AS FORMAS DEVERÃO TER ESCORRIMENTO, TRAVAMENTO E CONTRAVENTAMENTO ADEQUADOS PARA RESISTIR ÀS PRESSÕES DE CONCRETAGEM, MANTENDO CONTRA FLECHAS, ALINHAMENTOS E OS NIVELAMENTOS DE PROJETO;
 - SEGUIR AS ORIENTAÇÕES DE SEGURANÇA QUANTO À ESTABILIDADE DAS ESCAVAÇÕES, PROVIDENCIANDO ESCORRIMENTOS ADEQUADOS ONDE NECESSÁRIO, CONSULTAR SONDAGEM LOCAL (REF. TIPO DO SOLO) E NÍVEL DO LENÇOL FREÁTICO;
 - VERIFICAR ORÇAMENTO E MEMORIAL DESCRITIVO QUE COMPLEMENTAM O PROJETO.

- CONCRETO ESTRUTURAL:**
- RESISTÊNCIA COMPRESSÃO ≥ 25MPa
 - ABATIMENTO CONCRETO (SLUMP) = 10cm
 - CONSUMO DE CIMENTO ≥ 280 kg/m³
 - RELAÇÃO AGUACIMENTO ≤ 0,60
 - CLASSE DE AGRESSIVIDADE ADOTADA - CLASSE II
- ATENÇÃO:
DEVE SER ADOTADO CONTROLE RIGOROSO DE QUALIDADE E RÍGIDOS LIMITES DE TOLERÂNCIA DA VARIABILIDADE DAS MEDIDAS DURANTE A EXECUÇÃO

- NORMAS UTILIZADAS:**
- ABNT NBR 12655/2008 - Concreto de cimento Portland - Preparo, controle e recebimento - Procedimento;
 - ABNT NBR 8933/2015 - Concreto para fins estruturais;
 - ABNT NBR 14931/2004 - Execução de estruturas de concreto - Procedimento;
 - ABNT NBR 6118/2014 - Projeto de estruturas de concreto - Procedimento;
 - ABNT NBR 6120/2019 - Cargas para o cálculo de estruturas de edificações;
 - ABNT NBR 6122/2019 - Projeto e execução de fundações;
 - ABNT NBR 6122/1988 - Forças devidas ao vento em edificações;
 - ABNT NBR 7186/2013 - Carga móvel rodoviária e de pedestres em pontes, viadutos, passarelas e outras estruturas;
 - ABNT NBR 7480/2007 - Apo destinados a armaduras para estruturas de concreto armado - Especificação;
 - ABNT NBR 8681/2003 - Anéis e segurança nas estruturas - Procedimento.

V1 (30 x 40)
ESCALA: 1:20

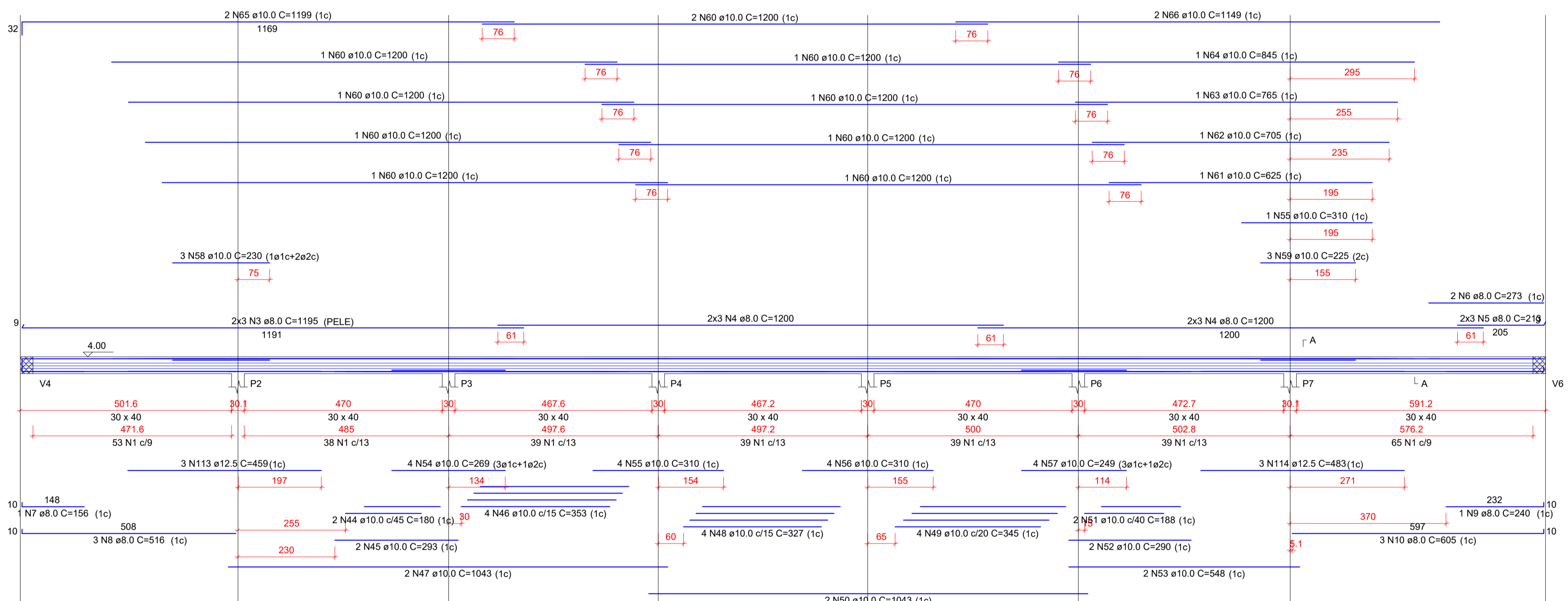

V5 (30 x 40)
ESCALA: 1:20

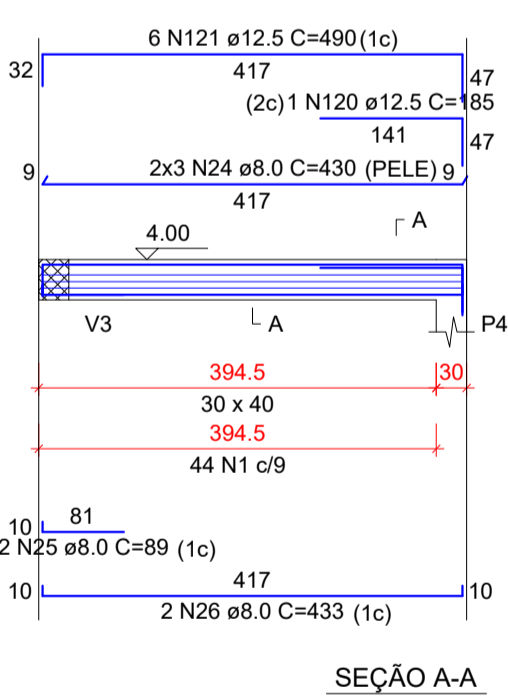

V8 (15 x 30)
ESCALA: 1:20

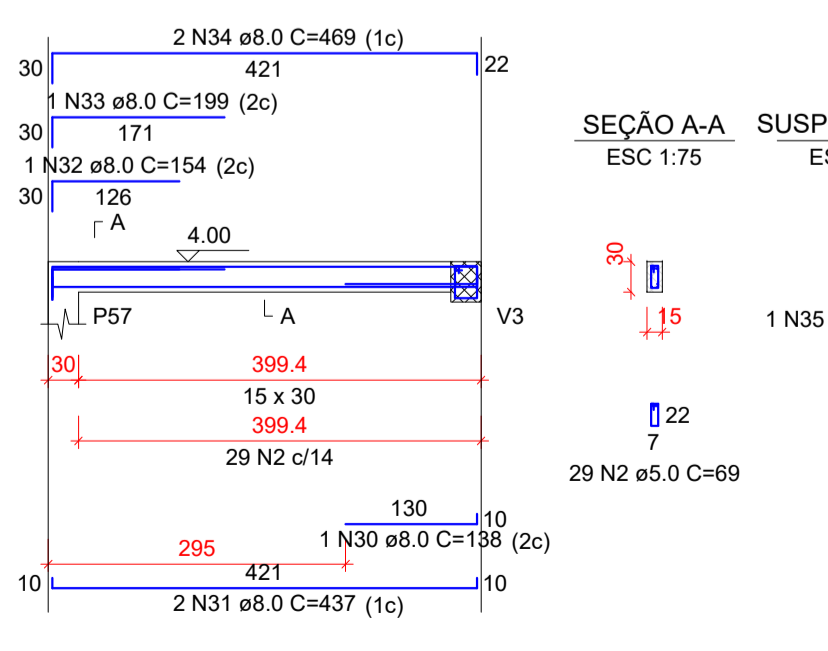

V9 (15 x 30)
ESCALA: 1:20

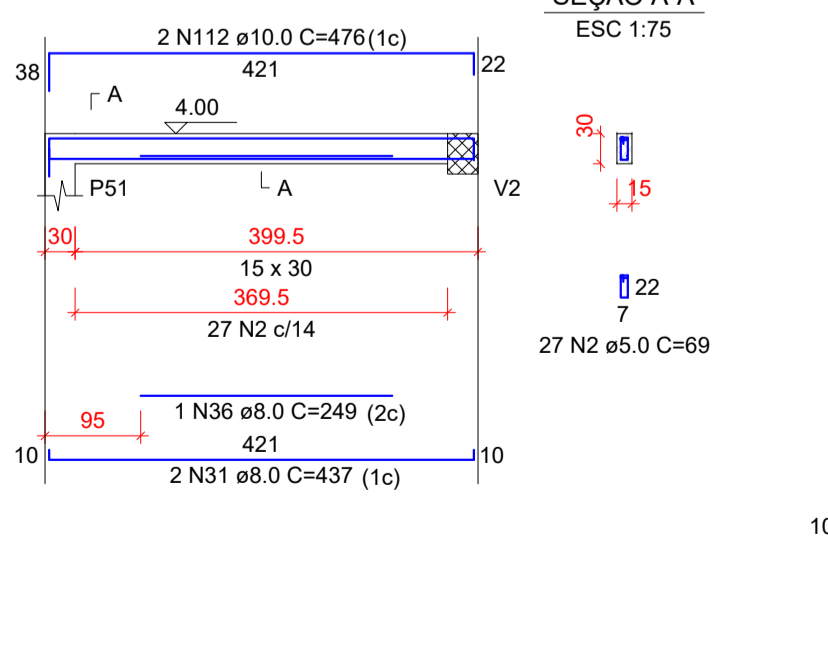

V10 (15 x 30)
ESCALA: 1:20

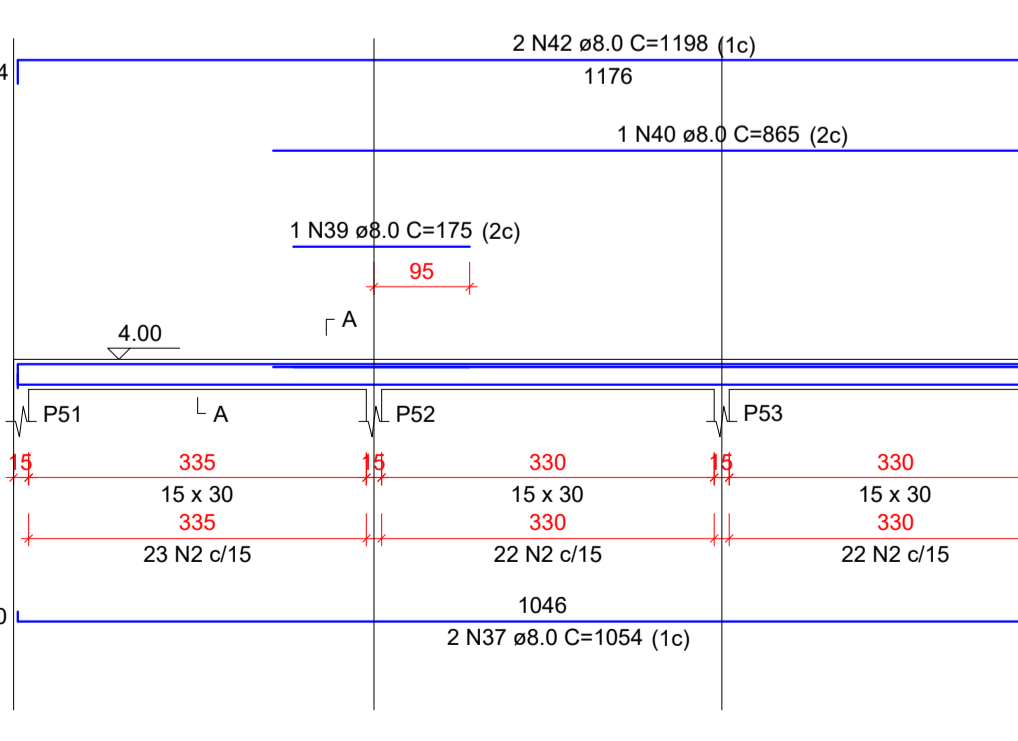

CARIMBO DE APROVAÇÃO

ASSOCIAÇÃO MATO-GROSSENSE DOS MUNICÍPIOS
COORDENAÇÃO DE PROJETOS

SITE: www.amm.org.br
E-MAIL: centraldeprojetosamm@gmail.com

ADM. NEURILAN FRAGA

TIPO DE OBRA:	ESPORTE	MODALIDADE:	CONSTRUÇÃO
OBRA:	CONSTRUÇÃO GINÁSIO DE ESPORTE		
PROPRIETÁRIO/ CNPJ:	CASTANHEIRA MT CNPJ-24.772.154/0001-60		
ENDEREÇO:	AV DOS TRABALHADORES SN BAIRRO SANTA RITA-CASTANHEIRA MT		
AUTOR DO PROJETO: CREA/CAU:	ALOISO DE ARRUDA E SILVA JUNIOR CREA 06777/D-MT-RN 120471987-0		
RESPONSÁVEL TÉCNICO P/ OBRA:	Associação Mato-grossense dos Municípios Em Defesa do Municipalismo		

PROJETO DE ESTRUTURAS DE CONCRETO ARMADO
PLANTA DE LOCAÇÃO, DETALHAMENTO ESTRUTURAL

LOCAL DO ARQUIVO:	COORDENADAS GEOGRÁFICAS	QUADRO DE ÁREAS
PROJETOS 2021		
DATA DE ENTREGA: 30/09/2021		
REVISÃO: 001		
ESCALA: INDICADA		
ART:	DESENHO: ALOISO DE ARRUDA	

EST
09
10